magazín LEO

PK 62
9
1998
39 Kč

58.-

100. ČÍSLO

LÁKAVÉ ERO

VLASTA

NAPIŠ MI EROTICKÝ SCÉNÁŘ

HANKA
NEJDIVOČEJŠÍ SOULOŽE BÝVAJÍ NA DISKOTÉKÁCH!

Půvabné dívky, atraktivní ženy

BLANKA

VYKOUŘÍM TĚ, AŽ BUDEŠ KŘIČET ROZKOŠÍ!

HELENA & NELA

CHLÍPNÉ LETNÍ HOLČIČÍ LÁSKY

NOC V RÁJI

Kdo si zahraje HŘÍŠNÉ KOSTKY?
Vítěz posledního kola soutěže
LEO SAFARI

XENIA

ZÁVISLÁ NA SVÉM POŠTĚVÁČKU

9 771211 447007

MLÁDEŽI DO 18 LET NEPRODEJNÉ!

PRVNÍ STOVKA

magazínů LEO je, jak je patrné i z obálky, právě tímto zářijovým číslem dosažena. Věříme samozřejmě, že to není stovka poslední a následovníci našich čtenářů a spolupracovníků oslaví jednou (bude to v září roku 2073) třeba i tisícovku. Erotika a sex jsou věčné. A hezké, nic neskrývající ženské tělo bude potěšením pro oči snad i za tři čtvrtě století...

Přišly nám první vaše ohlasy na změny, které jsme zavedli od 7. čísla. Máme radost, že jsou většinou kladné. Oceňujete například LEO PEEP SHOW, kde můžete při troše štěstí vidět jednou třeba půvabnou sousedku z vedlejšího bytu. Rozhodně ji k tomu ale nemůžeme přemlouvat, jak si přál jeden nejmenovaný čtenář! To musí on sám - pětitisícový honorář a vědomí, že se dotyčná dostane mezi nejkrásnější a nejsvůdnější dívky, jsou jistě pádné argumenty.

Přicházejí nám i první vaše erotické příběhy, ale přátelé (a přítelkyně), nedržíte se bohužel daného tématu - dnes je to například „Návštěva erotického klubu". Váš příběh pak musí čekat na otištění a na honorář delší dobu. Také chci poprosit, abyste neposílali kompletní erotické životopisy, ale jednu konkrétní událost či situaci. Obsáhlejší materiály (třeba ten třicetistránkový od jedné náruživé dámy) jistě s radostí otiskne náš sesterský časopis LEO ČTENÍ.

Dnešním posledním kolem se uzavírá naše letošní velká soutěž „LEO SAFARI aneb Lovte s námi lvice". Kdo uloví poslední dvě z nich, zahraje si Hříšné kostky. Jak se hrají, se dočtete na následující straně. I v případě, že se vylosovaným šťastným hráčem nestanete právě vy, rádi bychom, aby magazín LEO byl i nadále inspirací pro vaše hry čistě soukromé...

Naše internetová adresa
http: //www.leo.cz

magazín LEO

LEO - lákavé erotické osvěžení *- vychází měsíčně - ročník 9 - září 1998 - cena 39,- Kč -* ***vydává*** *vydavatelství PK 62, Sazečská 8, Praha 10 -* ***šéfredaktor časopisu*** *Petr Stránský - grafická úprava Tomáš Souček - Nevyžádané rukopisy a fotografie se nevracejí - Vydavatel neodpovídá za obsah placené inzerce - Ve Slovenské republice distribuci časopisu zajišťují PNS, a.s. Bratislava, Pribinova 25, PSČ 813 81 (Objednávky přijímají všechna obchodní střediska PNS, a.s. a doručovatelé tisku) a PRESSMEDIA, spol. s r.o., Líbeřická 1709, 150 00 Praha 5. Předplatné časopisu zajišťuje a přijímá pro Českou republiku -* ***A.L.L.production, spol. s r.o.****, P.O.Box 732, 111 21 Praha 1, tel.: 02/ 24 00 92 07, fax: 02/ 24 23 10 03, e-mail: allpro@mbox.vol.cz, http: www.allpro.cz, a pro Slovenskou republiku -* ***L.K.Permanent, spol. s r.o.****, P.P.č.4, 834 14 Bratislava, tel.: 07/52 53 708, fax: 07/ 27 33 11, e-mail: lkperm@isnet.sk a ABOPRESS, spol. s r.o., P.O. Box 183, Vajnorská 134, 831 04 Bratislava 3, tel. a fax č. 07/ 525 3334 - Podávání novinových zásilek bylo povoleno Českou poštou, s. p. OZSeČ Ústí nad Labem, dne 3. 4. 1998 j. zn. P-1521/98, Podávanie novinových zásielok povolené RPP BA - Pošta 12 č. j. 578 - RPP / 95 dňa 29. 5. 95 - tiskne Svoboda, a. s. Praha - sazba LEO - rozšiřuje PNS a soukromá síť distributorů - registrace F-523, MIČ 46826, ISSN - 1211-4472. Písemné příspěvky, dotazy a kupony zasílejte, prosím, výhradně na* ***poštovní box 163, Černokostelecká 20/2020, 100 31 Praha 10*** *-* ***© LEO*** *- Novinové výplatné povoleno Oštěpným závodem Přeprava, Praha, Česká pošta č. j. 1494 ze dne 7. 5. 93 - PRINTED IN CZECH REPUBLIC - ALL GIRLS ARE OVER 18 YEARS OLD - Počet výtisků prodaného nákladu ověřuje ABC ČR, Na Florenci 3, Praha 1.*

Z OBSAHU ČÍSLA 9

magazín LEO

XENIA **5**
Xeniin poštěváček je extrémně citlivý na dotyky. Jemné pohlazeni ukazováčkem... a dlouhovláska mhouří oči v návalu slasti. Kdyby stiskla poštěváček mezi prsty a začala ho mačkat a dráždit, asi by omdlela!

NOC V RÁJI **12**
Pan Milan ze Sokolova, výherce 3. kola soutěže „LEO SAFARI aneb Lovte s námi lvice", neváhal předem připravený program přizpůsobit svým časovým (a jiným) možnostem.

DEN A NOC S MODELKOU **17**
Výherce, pan Denis z jižních Čech, strávil v Extasy Clubu příjemné chvíle s bezprostřední, svůdnou a provokativní slečnou Barborou.

LEO 17- HANKA **18**
Kundičku má tahle středoškolačka nezkušenou, ale na svůj věk už zajetou. Ráda navštěvuje diskotéky - chodí si tam nejen zatancovat, ale i zasouložit!

BARBARA **21**
Jsem hodně divoká - v životě i při souloži. Během styku křičím, kousu, škrábu a chovám se vůbec jako nejzběsilejší perverzní nymfomanka. Když se mi podaří ulovit chlapa, chci si ho prostě užít dosyta!

NIGHT CLUB BACARDI **30**
Tam, kde dnes stojí špičkově vybavená patrová budova night clubu, byla před rokem a půl ještě polozbořená stodola. Když si člověk prohlíží fotografie původního objektu a porovná je se současností, vidí, že se povedl skutečný zázrak.

JOLANA **36**
Rajcují mě mužské prsty jezdící po mých stydkých pyscích od poštěváčku až k hrázi. Ráda se k tomu vzrušujícímu hlazení připojuji.

LEO LESBIAN
HELENA A NELA **42**
Víc než od průzračné vody bazénu jsme byly pořád mokré z nezvladatelných záchvatů chtíče. Vystačily jsme si samy.

MEZINÁRODNÍ SOULOŽ **45**
Oba borci mě hned hladově svlékli a se zájmem studovali mé nahé tělo, hlavně vztyčené bradavky a čím dál víc vlhnoucí kundičku. Ten světlejší z mých cizokrajných milenců, Holanďan Denis, byl požitkář a hned zamířil mezi má stehna, přímo „k lizu".

SANDRA **48**
Možná stačí jeden tvůj vyzývavý pohled, jedno mrknutí okem nebo jedna provokativní věta - a dostaneš mě do postele! Udělej to.

XENIA

ZÁVISLÁ NA SVÉM POŠTĚVÁČKU

Každý má svoji drogu – půvabná mišenka Xenia ji má kdykoliv na dosah. Stačí sahnout si mezi nohy, zasunout prsty za kalhotky a nahmatat malý zduřelý hrášek na vrcholu růžové mušličky.

Xeniin poštěváček je extrémně citlivý na dotyky. Jemné pohlazení ukazováčkem… a dlouhovláska mhouří oči v návalu slasti.

0609 123 018 MÁM NEUVĚŘITELNĚ PERVERZNÍ ZÁŽITKY!

Kolikrát si za den sáhne do rozkroku, by asi nespočítala.

Za chůze se klitoris tře o zaříznuté kalhotky, takže se Xenia často náhle zastaví. Se zavřenýma očima čeká, až se tělem přežene sladká elektrizující vlna.

Kdyby stiskla poštěváček mezi prsty a začala ho mačkat a dráždit, asi by omdlela!

Musí-li jít ven, mezi lidi, vezme si kalhotky s úzkým proužkem látky uprostřed, který se pořádně zařízne mezi stydké pysky.

XENIA

Kdybyste ji v tu chvíli vzali za ruku a odvedli si domů do postele, šla by s vámi jako poslušná nadržená ovečka…

BLANKA

VYKOUŘÍM TĚ, AŽ BUDEŠ KŘIČET ROZKOŠÍ!

Toužím cítit mezi svými rty i tebe. Zasuň mi ho do úst a přesvědč se, jak dokonale umím kouřit! Až budeš v nezvladatelné křeči výstřiku křičet rozkoši, udělám se spolu s tebou!

Orální sex, to je moje největší potěšení! Cítit partnerův jazyk zabořený v horké vlhké jeskyňce a pusu mit přitom plnou jeho cukajícího se, napruženého penisu... Je to lepší než samotná soulož!

Dotýkat se rty a jazýčkem ztopořeného mužství mě fantasticky vzrušuje. Často na to myslím, vlastně skoro pořád. Když vidím pěkného chlapa, nadrženě mu zírám na poklopec a představuji si svůj obličej v jeho rozkroku.

0609 123 972 VYKOUŘÍM TĚ I PO TELEFONU!

DNES SE PRO VÁS SVLÉKÁ

Yvetta

26 let, Jižní Morava
v domácnosti

Jistě vás už nesčetněkrát napadlo, jak asi vypadají mladé ženy a dívky, které můžete běžně potkat na ulici, pod svým oblečením, jaké mají spodní prádlo, jaký se vám naskytne pohled, když stáhnou kalhotky a odhalí svá nejintimnější místa... Svoji zvědavost můžete každý měsíc ukojit na této dvoustraně magazínu LEO.

- Narodila se ve znamení Blíženců.
- Je šťastně vdaná a manžel byl zároveň i tím, kdo ji v 16 letech připravil o panenství.
- Vzrušují ji velmi nekonvenční praktiky a také sex s jinou dívkou.
- Umí se uspokojit i sama: lahví nebo velkým voskovým penisem, který ji vyrobil manžel.

Sex s dívkou mi není proti mysli. Poznám, když mě jiná holka chce, a nebojím se ji oslovit!

Když jsem maximálně vzrušená, je mi úplně jedno, co dělám!

Když můj muž není doma, umím si to udělat i sama…

Vlasy mám přírodní, chloupky obarvené. Nahoře jsem anděl - dole ďáblice!

Yvetta

NOC V RÁJI

Pan Milan ze Sokolova, výherce 3. kola soutěže „LEO SAFARI aneb Lovte s námi lvice", neváhal předem připravený program přizpůsobit svým časovým (a jiným) možnostem. Měl strávit „Noc v ráji", ale vzhledem k tomu, že nechtěl zůstat na noc v Praze, vyklubalo se z toho „odpoledne v ráji". Své mužné síly měl změřit v postupném souboji se třemi dívkami. Otevřeně a chlapsky se na rovinu přiznal, že třech by se bál a netroufl by si na ně, respektive u té posledni by si už nebyl jist svým výkonem. A zklamat, a ještě před svědky... Spokojil se tedy se dvěma dívkami a poručil si kombinaci „black and white", to jest blondýnku a tmavovlásku. „Vezmu je obě najednou, ať neztrácím čas," rozhodl se. A tak jediným, co vyšlo podle plánu, byl zmíněný ráj. Konkrétně se jednalo o

Gentlemens Club

Chodská 15
Praha 2
tel.: 24 25 06 94

Milanovi se ve známém pražském klubu velmi líbilo... ostatně komu ne, když se podíváte na malou fotoreportáž z jeho dobrodružství? Milan měl zkrátka štěstí a užil si podle svého gusta. Z veliké hromady korespondenčních a jiných lístků se správně složenou dvojicí obrázků 3. kola byl vytažen právě on. Je ovšem potěšující, že tolik českých mužů projevilo odvahu rozdat si to se třemi dívkami, třebaže to nakonec dopadlo jinak. Ještě to s naší sebedůvěrou, pánové, není tak zlé! Nakonec, i pan Milan se při odchodu z Gentlemens Clubu zarazil a prohlásil: „No, tu třetí bych býval také zvládnul!" Snad někdy příště...

DOMINIKA

JSEM POŘÁD ZAMILOVANÁ – DO SEXU!

Do ateliéru ji přivezl sympatický mladík. Když jsem se Dominiky ptal, jestli ji k večeru po fotografování zase vyzvedne, usmála se a řekla: „Tenhle ne, jiný...“.

– Chodíš snad se dvěma muži najednou?
„Kdyby jen se dvěma! Nechci se zatím na nikoho vázat trvale, ale na druhou stranu jsem si zvykla souložit co nejčastěji. Jsem pořád zamilovaná – do sexu. Řeším to tedy tak, že mám stálý okruh milenců."

– Vědí o sobě? Nežárlí na sebe navzájem? Co když se potkají?
„Každý z nich ví, že náš vztah je čistě sexuální. Když se sejdeme, vždy nejprve divoce souložíme a teprve pak si třeba povídáme."

0609 123 008 CHCEŠ BÝT DALŠÍM Z MÝCH MILENCŮ? ZAVOLEJ!

– Dovedeš si představit, že si jednou budeš muset vybrat někoho stálého?

„Mám o takovém partnerovi jasnou představu. Určitě mi dovolí, abych si užívala, stejně jako to dovolím já jemu.

A jestli se spolu někdy potkají? Jednou jsem to nějak spletla a na schůzku přišli dva z mých milenců. Byla z toho fantastická trojka!“

Naše manželská postel bude vždy otevřená dalším mužům a ženám a spoustu krásných orgií zažijeme společně!“

VÝHERCE SOUTĚŽE DEN A NOC(?!)

S MODELKOU LEO

Jsou kluby, kam se s našimi výherci rádi vracíme, protože jsme se v minulosti již přesvědčili o vysoké kvalitě prostředí i nabízených služeb. Žižkovská Extasy nám na sklonku minulého roku připadala nadprůměrná. Při naší další návštěvě jsme museli spokojeně konstatovat, že pokud zde došlo k nějakým změnám, tak jedině k lepšímu. Pokud dáte na naši radu a nevíte, kde hledat, zde je pomůcka.

EXTASY CLUB
Chlumova 13, Praha 3
tel. 227 800 48

Výherce, pan Denis z jižních Čech, strávil v Extasy Clubu příjemné chvíle s bezprostřední, svůdnou a provokativní slečnou Barborou. Ta byla očividně potěšena faktem, že ji „vyhrál" pohledný mladík a nejraději by se s ním důvěrně seznámila už u baru...

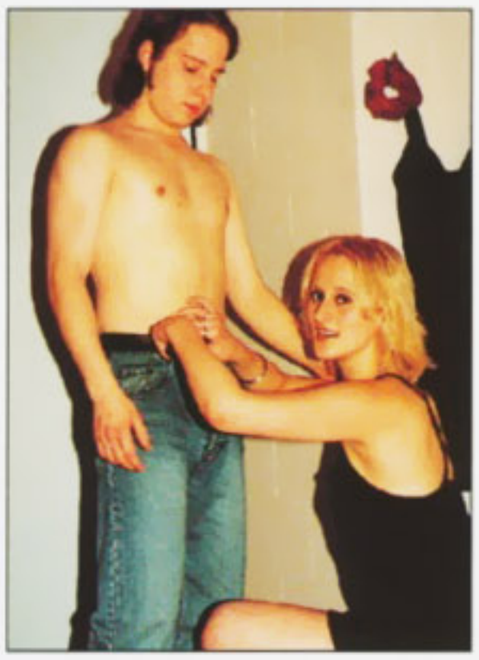

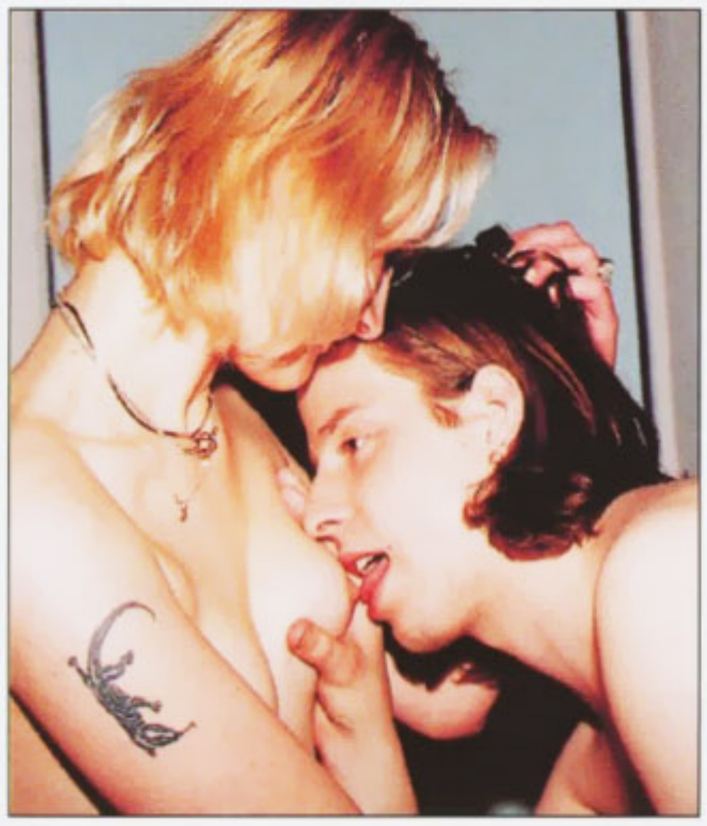

Podobně si v Extasy Clubu může užít každý návštěvník - a nejen se slečnou Barborou. A stejně skvělé erotické zážitky čekají i na další výherce naší soutěže Den a noc s modelkou LEO. Budete to právě Vy? Možná. Pakliže pošlete soutěžní kupónek, zvyšujete své šance na podobné dobrodružství. A pozor - protože půjde o kupónek ze 100. čísla magazínu LEO, tentokrát výherci GARANTUJEME DVĚ DÍVKY!

NEJDIVOČEJŠÍ SOULOŽE HANKA BÝVAJÍ NA DISKOTÉKÁCH!

Kundičku má tahle středoškolačka nezkušenou (o panenství přišla teprve před rokem), ale na svůj věk už zajetou. Ráda navštěvuje diskotéky – chodí si tam nejen zatancovat, ale i zasouložit!

– Viděl jsem už spoustu plakátů zvoucích na diskotéku, ale žádný sex tam na programu napsán neby!...

„No a já tam s kamarádkami kvůli ničemu jinému nechodím.

Máme skvělou partu. Už jsem to dělala s každým z kluků. Někdo tam bere i drogy, ale já tak blbá nejsem. Mně stačí hudba a souložení!“

Jako minule já se Zdeňkem. Byl to skvělej pocit ležet s vyhrnutou sukní, kalhotkama staženýma ke kolenům a přirážet v rytmu písničky. Za chvíli jsem měla orgasmus. Svého partnera jsem pak dodělala pusou pod stolem!“

– Nedovedu si představit, jak tam někomu říkáš: pojď, budem dělat sex.

„To se nemusí říkat, to se prostě děje. Hudba řve na plný pecky, my s partou vytvoříme na parketu kruh a uprostřed něj si to vždycky rozdává jedna dvojice.

magazín LEO „17“ SEDMNÁCTKY

magazín LEO TESTER

HITPARÁDA

NIGHT CLUBŮ MAGAZÍNU LEO

Výběr hodnocených klubů je prováděn nahodile, o návštěvě není klub dopředu informován, hodnotící osoba vystupuje inkognito jako každý běžný host.

SYSTÉM BODOVÁNÍ
Minimum 1 lvíček, maximum 5 lvíčků
1 - velice slabé, nedoporučujeme ani silným naturám
2 - průměr, doporučujeme pro méně náročné
3 - dobré, běžný kvalitní standard
4 - výborné, lze vřele doporučit
5 - vynikající, bomba, kterou musíte vidět

Klub Butterfly patří k těm mladším. Vyrazili jsme se přesvědčit, jestli Motýlek ve jménu není pouze lákadlem na pány, kteří nemohou usnout. Po naší návštěvě jsme museli konstatovat, že to stálo za to. Ale není nad to, abyste se přesvědčili na vlastní oči.

BUTTERFLY CLUB
Na sádce 659,
PRAHA 4 – CHODOV

1. ÚROVEŇ PROSTŘEDÍ, CELKOVÝ DOJEM

Na spojnici mezi stanicemi metra Chodov a Opatov ve stínu kostelíka svatého Františka z Asissi je v ulici Na Sádce noční klub Butterfly Příjemná vila je snadno dosažitelná jak autem, tak i pro neřidiče hromadnou městskou dopravou Přijedete-li přece jenom svým autem, nemusíte o něj mít obavy Dá se zaparkovat na oploceném parkovišti v objektu vily
Klub je oddělen od ulice a případných zvědavců vysokým plotem, takže diskrétnost návštěvy je zaručena U vchodu se vás ujme jedno z děvčat, které zastává službu jakési hostesky Při vstupu do samotného klubu si vás odvede rovnou k některému z několika stolků Nemusíte tudíž přijít s jediným mužem v podniku, kterým je barman, zpočátku vůbec do styku Ovšem někdo dává přednost rovnou zaparkovat u baru, je to samozřejmě jeho právo a nikdo mu v tom bránit nebude Barová místnost je tlumeně nasvícena, bar je bohatě zásoben nejen pitivem, ale i kuřivem Dominantou místnosti je striptýzové piano, na jehož prosklené vrchní desce děvčata předvádějí striptýz A představení je to parádní Tlumená reprodukovaná hudba dodává pocit naprosté intimity Svlékání je v ceně vstupu, platí se tři stovky, další svlékací scény je možno pořídit za stejný obolus Pokoje jsou zatím tři (dvakrát sprcha, jednou velká vana), čtvrtý s vířivkou je před dokončením Otevírací doba je od 20 do 05, samozřejmě se může přizpůsobit různým akcím
HODNOTÍME 4 LVÍČCI
LEO LEO LEO LEO

2. POČET A PŘITAŽLIVOST DÍVEK

Klub nabízí v současné době asi deset dívek, v době návštěvy jsme jich zrakem mohli otestovat sedm, další byly na cestě do klubu Ze sedmi statečných bych si na sex vybral sedm Od něžné Blanky s dívčími prsy po blondatou Majku, která se mi nevešla do dlaně Děvčata byla velmi společenská, a hlavně nevtíravá S většinou se dalo povídat o více věcech, než je jen obligátní počasí Všechna děvčata jsou Češky, ale cizinec se nemusí bát pouhé gestikulace Ovládají alespoň jeden světový jazyk Jinak to jazykem ovládají naprosto dokonale, lze doporučit
HODNOTÍME 4 LVÍČCI
LEO LEO LEO LEO

3. CENY NÁPOJŮ A SLUŽEB

Nelze jít do takovéhoto zařízení z drobnými vybranými z kostelní kasičky Pokud přijedete taxíkem, dostanete na uvítanou drink zdarma Jinak jsou ceny na stejné úrovni jako v ostatních klubech odpovídajících danému standardu Pivař si může vybrat z několika druhů po padesáti korunách Tvrdý alkohol whisky, gin, tequila a další jsou po stovce, což není zas tak moc Poskytovaná erotika je kvalitní, s profesionálním, ale nikoliv chladným přístupem Za půlhodinku skotačení dáte 1900, hodina vás bude stát o jedenáct stovek více Když si budete chtít užít jako hroši ve vodě, pokoj s vanou stojí 3500 Provozuje se klasický sex, žádné SM Klub je schopen zajistit i lesbian show, ale pak je nejlepší si zavolat o tuto službu předem
HODNOTÍME 3 LVÍČCI
LEO LEO LEO

4. ÚROVEŇ OBSLUHY

Barman mixuje jak o život, Koktejly zvládá se samozřejmou bravurou a nezbytnými kouzly za pultem Není problémem nechat si namíchat jakýkoliv nápoj Pivo mělo správnou teplotu, zrovna jako i některá námi okusená vína. Ale jelikož jsme si nechtěli nechat zničit žaludek přemírou alkoholu, ochutnávali jsme střídmě Pokud nemáte chuť dívat se na barmana, bude vám hostitelkou servírováno pití ke stolečku
HODNOTÍME 4 LVÍČCI
LEO LEO LEO LEO

5. ÚROVEŇ SLUŽEB

Bohatě ořadřená Majka splnila přesně to, po čem všichni touží Sex bez zábran a s radostí Když se do hry zapojila ještě její mladší sestra Anička, šlo už téměř, v dobrém slova smyslu, o život Jestli jsou i ostatní v klubu takové dračice, tak potěš pámbu Po řádění takovýchto vichřic opadne veškerá tělesná únava
HODNOTÍME 4 LVÍČCI
LEO LEO LEO LEO

CELKOVĚ

Night club Butterfly je klub na velmi dobré úrovni Menší prostory nabízejí služby spíš pro uzavřenou společnost Pokoje jsou ale dostatečně prostorné, zvláště ten s vanou Ceny odpovídají nabídce, nejsou nikterak přemrštěné Nepůjdete-li zrovna do blízkého kostela, skočte do Motýlka alespoň na drink Třeba odejdete až na půlnoční
CELKOVĚ HODNOTÍME 3,8 lvíčka

Nudíte se v posteli? Svěřte se Karolíně!

Dejte jí OTÁZKY NA TĚLO

0609 123 993
CHCEŠ SI SE MNOU POVÍDAT O SEXU?

Zdravím všechny, kdo mají rádi sex – pány a dámy, kluky a holky!
Doufám, že jste se přes léto vyřádili. Myslím milování v přírodě a tak podobně. Léto končí a zase budeme souložit v postelích (na kobercích, v koupelnách, na kuchyňských stolech – jak je komu libo...). Vrátila jsem se od moře a našla svůj redakční košíček zase pěkně zaplněný. Samozřejmě že spousta dopisů obsahovala vyznání lásky, pozvání na rande apod. Snažím se na takové dopisy odpovědět alespoň soukromě, s poděkováním a fotkou s věnováním. Pro LEO budu nadále vybírat dopisy, u kterých bude odpověď zajímat více čtenářů. Jako například:

Kočičko Karolínko,
jsem pořád nadržený a musím si ho vyhonit i několikrát denně. Poslední dobou při tom myslím na Tebe. Napiš mi, prosím Tě, jestli si to také děláš sama, a jak. Strkáš si dovnitř prsty? Strkáš si je i do zadečku? Hladíš si prsíčka? Odpověz mi...
Mirek z Liberce

Kocourku Mirečku,
podívej se na mě a zkus hádat, jestli si to dělám sama. Není to tak těžké, viď? Nejraději ze všeho si dráždím poštěváček normálně prstem. Občas používám vibrátor na baterky. Je tenký a strkám si ho i do zadečku – raději než prsty. Prsíčka si moc nehladím, to přenechávám svým milencům. Možná Tě vzruší to, že když si pohraju s klitorisem, olizuju si prsty od šťávy v rozkroku... Napiš mi na oplátku, jak onanuješ Ty, a pokud přitom myslíš na mě, co si konkrétního představuješ!
Těší se Tvoje Karolína

Čau, Karolíno!
Možná Tě moje otázka překvapí, ale mě by strašně zajímalo, na kterých místech těla jsi lechtivá? Moje dívka je například lechtivá na bříšku. Jednou jsem jí svázal ruce a lechtal ji tak, až se počůrala. Stalo se Ti to někdy?
Vilda, jižní Morava

Ahoj, Vildo!
Na to, kde jsem lechtivá, se mě zatím vážně nikdo neptal (ale je pravda, že leckdo to v praxi vyzkoušel). Prozradím Ti to: nejvíc na chodidlech. Myslím si, že kdybys se mnou naložil jako se svou dívkou, asi bych se počůrala také. Ale zatím se mi to nestalo.
Tvoje Karolína

Karolíno!
Moc se mi líbíš a vzrušuje mě představa, jak si to s Tebou rozdávám v posteli. Asi Tě překvapí, že Ti to píše holka, ale já si kupuji LEO právě proto, že mě vzrušují víc holky než kluci (jsem silně bi). Jakou mám šanci na setkání s Tebou?
Monika R., Karlovy Vary

Milá Moniko,
děkuji za kompliment. Ptáš se, jakou máš šanci na setkání... No, nevím, nechci říkat rovnou „ne“. Odpovím ti otázkou: Vadilo by Ti, kdyby u toho byl můj přítel? A kdyby si to rozdal s námi oběma? Jestli ne, pošli mi fotku a případně telefon a já se Ti ozvu osobně.
Čeká Karolína

Kundičku mám pořád připravenou!

Milá Karolíno!
Soulož je soulož, ale existují v sexu i lepší věci. Například různé nekonvenční praktiky. Mám na mysli pissing, sado-maso, hrátky s jídlem, nezvyklé obleky – kůže, latex, guma, igelit... Říká Ti to něco?
Filip, Praha 8

Ahoj, Filipe!
Přiznám se, že Tebou uváděné praktiky mi něco říkají. Většinu z nich jsem alespoň vyzkoušela. Ne všechno byla moje parketa, ale v zásadě proti hrátkám, o kterých píšeš, nic nemám. I když jsem si ale všelijak hrála, nakonec to parádní souložení vždycky skončilo!
Tvoje hravá Karolína

Vážená Karolínko!
Je mi už přes 50 a tak si nedělám naděje, že bych Vás mohl pozvat na osobní schůzku. Mám ale jednu prosbu, kterou byste mi snad mohla splnit. Rád bych měl totiž ve své sbírce Vaše použité kalhotky. Dobře za ně zaplatím. Můžu se těšit na vzrušující balíček?
pan T., východní Čechy

Vážený pane T.,
ráda bych vyhověla, ale představte si, že řeknu „ano“ – v tu ránu budu mít svůj redakční košíček přímo zaplavený podobnými žádostmi. A tolik kalhotek přeci jenom nemám. Zkuste tedy oželet ve sbírce moje použité prádlo. Věřím, že například prostřednictvím Sex kontakt magazínu se Vám sbírka náležitě rozroste.
S přáním úspěchu Karolína

Ahoj, Karolíno!
Jsme dost divoká dvojka a vyzkoušeli jsme v sexu už všechno možné. Vlastně skoro všechno. Mohla bys nám jako zkušená holka poradit nějakou zajímavou hru nebo praktiku – alespoň jednu, na dnešní večer...
Petr a Renata, Litoměřice

Milá divoká dvojko!
Co třeba tohle: svlékněte se oba do naha a zavažte si oči. Nejprve se rukama hledejte a až se najdete, nechte si oči zakryté. Osahávejte se, hledejte svá nejintimnější místa, drážděte se – to všechno poslepu. Oči si odkryjte až po souložení. Uvidíte, že to bude úplně jiný prožitek. Moc dobře se tahle hra hraje i v přírodě. Tolik pro dnešek a zítra si zkuste například vyměnit oblečení včetně spodního prádla: Petr si vezme na sebe Renatiny šaty, podprsenku a kalhotky, Renata zase Petrovy slipy, košili a džíny. Co dál, vás už jistě napadne...
Hodně vzrušení přeje Karolína

Jsem moc zvědavá na vaše další dopisy. Nezapomeňte, že se můžete ptát na cokoliv! Doufám, že to beze mě ten měsíc nějak vydržíte a že do vaší sexuální kroniky přibudou další krásné orgasmy!

Pusinku tam, kam si přejete, vám posílá
Karolína

BARBARA

BUDEME SE PO SOBĚ VÁLET NAZÍ!

Jsem hodně divoká – v životě i při souloži. Během styku křičím, kousu, škrábu a chovám se vůbec jako nejzběsilejší perverzní nymfomanka. Když se mi podaří ulovit chlapa, chci si ho prostě užít dosyta!

Strhám z tebe šaty a popadnu tvůj obnažený a tuhý kolík. Budeme se po sobě válet nazí, nestydatě se osahávat, strkat si prsty do všech otvorů!

Sednu si ti na obličej a ty začneš jazykem lehce dráždit můj zadek. Já si přitom krásně vyhonim kundičku. Pak ji hned půjčím na hraní tobě.

Až si s mým přirozením pohraji tvé všetečné prsty, dáme si první číslo. Ztopořeným penisem se budeš otírat o vlhké pysky.

Až v orgastické křeči zatnu do tvého nahého těla své kočičí drápy, rozkoší hlasitě zakřičíme oba!

0609 123 037
SVLÉKLA JSEM SE A ČEKÁM, AŽ ZAVOLÁŠ!

Potom několika prudkými tahy nekompromisně proniknes do mé kočičky. Jak se můj poštěváček bude třít o chlupy v tvém rozkroku, budu zuřivě vrčet a sténat.

VLASTA

NAPIŠ MI EROTICKÝ SCÉNÁŘ!

Doufám, že nepatříš k lidským trubcům, kteří si myslí, že při souloži jde jen o jejich výstřik. Pro mě je sex hrou a nemám ráda v posteli pouhou mechanickou dřinu, zakončenou upocením orgasmem.

Jestli chceš zasunout penis mezi mé stydké pysky, udělat pár těžkopádných pohybů dovnitř – ven a odpadnout, hledej si štěstí jinde!

Já dávám přednost mužům s fantazií, pro které je nahé ženské tělo inspirací k nejchlipnějším nápadům. Napiš mi erotický scénář, kde podrobně popíšeš, co budeš dělat s mými bradavkami, kundičkou, zadečkem... Jsem pro cokoliv, i pro hodně neobvyklé praktiky - napíšeš-li jich víc, slibuji ti, že spolu postupně vyzkoušíme všechny!

magazin
LEO

SASKIA

KDYŽ SE KALHOTKY LEPÍ K VLHKÉMU KLÍNU...

0609 123 801 POPÍŠU TI SVOU MOKROU KUNDIČKU!

Saskia je velmi často v rozkroku mokrá vzrušením. Výhodou je, že se do ní každý partner dobře dostane. Nevýhodou pak to, že si musí měnit spodní prádlo několikrát za den – kromě léta, kdy chodí dole bez. Náhradní kalhotky si nosí v kabelce.

Když si je na toaletě nebo někde v průchodu vymění, k těm provoněným a použitým náruživě čichá. Vůně vlastní šťávy z kundičky ji přivádí do extáze, stejně jako muže, kterému je večer před souloží položí na obličej.

Saskia ale většinou do večera čekat nevydrží. Ví, že když se kalhotky lepí k vlhkému klínu, nezbývá nic jiného, než pospíchat za některým z milenců, aby ji je svlékl a zmáčenou lasturku ji důkladně projel!

V pokoji s whirlpoolem je dost místa pro vás a tři dívky.

OPOJNÉ BACARDI NA STÁTNÍ HRANICI

Parkoviště před klubem je pečlivě střeženo.

Dívky v plné bojové pohotovosti.

KLUB, KTERÝ PŘEVYŠUJE OSTATNÍ NEJEN NADMOŘSKOU VÝŠKOU

Silnici E 55, vedoucí z Prahy až na hranici s Německem, si v posledních letech každý zvykl spojovat s poloobnaženými slečnami, lákajícími řidiče k chvilkové rozkoši. A skutečně, když se za Teplicemi ocitnete v Dubí, hlavním městě pouliční prostituce v Čechách, vaše chuť na sex rapidně klesá. Pokud tedy nejste zrovna východní Němec nebo turecký řidič kamionu. Může se v těchto končinách vyskytnout klub, kde byste se necítili jako na erotickém tržišti? Tou výjimkou se zdá být na jaře otevřený night club Bacardi.

POKOJE PĚTI BAREV

Abyste se ke klubu Bacardi dostali, musíte vyjet až nahoru na Cínovec. Zde, na vrcholech Krušných hor a několik desítek metrů před státní hranicí odbočíte doprava. Přijezdová cesta, kterou si majitelé klubu sami zaplatili, vás přivede na parkoviště, hlídané kamerami.

Tam, kde dnes stojí špičkově vybavená patrová budova night clubu, byla před rokem a půl ještě polozbořená stodola. Když si člověk prohlíží fotografie původního objektu a porovná je se současností, vidí, že se povedl skutečný zázrak. Dovolte malou exkurzi: u vchodu vám otevře ochotný a zároveň důstojný vrátný. Zavede vás do rozlehlé společenské místnosti, v jejíž přední části je velmi dobře zásobený bar, v zadní pak striptýzová tyč a krb. V rozích místnosti září televizní obrazovky s různými erotickými videofilmy.

Vyberete-li si svou vyvolenou, odvede si vás po schodišti do prvního patra, kde máte na vybranou z pěti pokojů. Každý má jiné barevné laděni: první je žlutý, druhý modrý, třetí jemný růžový, čtvrtý „perverzně" červený... v pátém a největším, laděném do zelena, je k dispozici i vířivá vana. Všechny pokoje působí velmi útulně - žádné neosobní „kumbály" jako v mnoha jiných klubech. To, že na každém z pokojů je čistotou zářící sociální zařízení, vlastně taková malá koupelnička se sprchovým koutem a WC, už po předchozích příjemných dojmech nepřekvapí.

JSME SOLIDNÍ KLUB A NE PRŮCHOĎÁK!

Pokud byste v tak těsném dosahu hranice čekali styl „zimmer frei" čili „vše pro Němce", pak vězte, že budete vítáni stejně vřele, promluvíte-li česky. Vždyť Čechy jsou i všichni tři sympatičtí spolumajitelé klubu Bacardi a právě tak i osm přítomných slečen.

Během prvních měsíců svého působení si Bacardi již získalo stálou klientelu - jako v každém správném klubu jsou pro pravidelné návštěvníky přichystány různé slevy. Majitelé kladou důraz na to, že jejich podnik je solidní klub se vším všudy a ne nějaký „průchoďák" pro sexuální turisty. Dovnitř se dostanete bez vstupného a před milostným zápolením na pokoji (nebo po něm) si můžete dopřát některé z dvaceti druhů jídel teplé kuchyně v relaci od 80 do 170 korun.

Dívky z Bacardi nejsou typu „zasuň-zaplať-vypadni" jako jejich kolegyně z E 55. V jejich náruči se na vrcholu Krušných hor dostanete k vrcholu svému hezky v soukromí, klidu, bezpečí a beze spěchu. Povoleny jsou jakékoliv praktiky, které si s dotyčnou slečnou domluvíte. Většina z návštěvníků dává přednost klasice.

Otevírací doba je od sedmi večer do čtvrté hodiny ranní. Největší nával bývá kolem půlnoci, kdy sem přicházejí hráči z nedalekého kasina. Radost z výhry mohou oslavit v příjemné dívčí společnosti.

TŘIKRÁT TÝDNĚ SI DOPŘÁVÁ „MALÝ POHRANIČNÍ STYK"!

O kvalitě radovánek poskytovaných zdejšími dívkami svědčí skutečnost, že přes relativně krátké účinkování klubu čím dál

Slečny z Bacardi se umí svlékat.

častěji přicházejí zákazníci, kteří chtějí vyloženě konkrétní dívku z minulé návštěvy. Jako například jeden majitel obchodu z nedalekého německého Altenbergu - přijíždí třikrát týdně uskutečnit „malý pohraniční styk". Jezdí sem ale i čeští podnikatelé z nedalekých Teplic, z Ústí nad Labem a dokonce jeden stálý host z Prahy. Ten se v klubu zastaví vždy cestou zpět ze zahraniční služební cesty a jak prohlašuje, má o důvod víc těšit se domů do Čech. Kdo jednou ochutnal „erotický doušek" Bacardi, ten se mu určitě nedivi!

Zajímavý pohled se naskytne i na schodišti cestou k pokojům...

Půvabnou tmavovlásku můžete takto za ňadra chytit i vy!

Na pozadí soumraku nad Krušnými horami vzrušující popředí...

JITKA

PRÝ DÁM KAŽDÉMU... ZKUS ZJISTIT, JESTLI JE TO PRAVDA!

Jsem zkažená, nemorální, zvrhlá nestyda. Alespoň se to o mně říká. Prý dám každému na potkání, protože mám vysoulożený mozek a na nic jiného, než na sex nemyslím.

Někdy mi vážně připadá, že se potácím životem od orgasmu k orgasmu a svoji chtivou kundičku mám permanentně v provozu. A přitom - než jsem poznala závrať sexuální rozkoše, byla jsem tichá a zakřiknutá holka. Stačil ovšem jediný orgasmus a bylo mi jasné, že sex je to jediné, na čem mi v životě záleží!

0690 123 759 ZEPTEJ SE MĚ, JESTLI SI CHCI ZASOULOŽIT!

Všechny zábrany padly. Chtěla jsem poznávat víc a víc. Souložit od rána do večera. Kdekoliv, kdykoliv, s kýmkoliv.

Dělala jsem to s mladými kluky, které ještě hřála občanka v kapse, i s chlípnými, nestydatými seniory, kteří si mé tělo znalecky vychutnali.

Jakmile se cítím nadržená, nemůžu se na nic soustředit. A nadržená se cítím skoro pořád, takže na těch řečech asi něco bude. Zeptej se mě: Slečno, nechcete si zasouložit? ... a zjistiš, jestli je to pravda!

TAJEMSTVÍ MÉ EROTICKÉ KUCHYNĚ ANEB TAK TO DĚLÁM JÁ

magazín LEO

22

NINA

V ateliéru jsem se hned napoprvé cítila jako doma

bydliště: Ústí nad Labem
míry: 91-61-93,
výška/váha: 171/62,
znamení: Blíženci

NAHLÉDNĚTE SLOVEM I OBRAZEM POD KALHOTKY ČESKÝCH ŽEN, KTERÉ

- **mají více než kladný vztah k sexu**
- **jsou zkušené a mají o čem povídat**
- **rády se předvádějí**

Přečtěte si podrobnosti z intimního života striptérek, pornohereček, domin, ale i „obyčejných" dívek. Nechte se vzrušit tím, co zajímavého v sexu prožily, co je v posteli nejvíc zajímá. Odhalte tajemství jejich erotické kuchyně! O každé z nich se dozvíte mnoho – a uvidíte všechno!

Fotila porno hned den po svých osmnáctých narozeninách. Ne pro peníze. Jen tak. Na zkoušku. Jako dárek pro svého přítele, který ji o to požádal. S přítelem se rozešla, ale ty fotky má dodnes schované. Nikdy by je prý nezveřejnila. Teprve mnohem později zkusila dělat pornoseriály profesionálně. Mohli jste ji vidět v akci – pokud čtete Extázi nebo Fantastic. My vám ji dnes představíme trochu jinak.

ROZVÁŠNĚNÝ PŘÍTEL STŘÍKAL PO STĚNÁCH

– Když si prohlížím ty první soukromé pornofotky, vidím, že to musela být pěkná „divočina".
„Taky že byla! Přítel si pozval profesionálního fotografa, kterého prý jen tak něco z míry nevyvede. Ten se později přiznal, že z našeho focení musel spěchat rovnou do nedalekého erotického klubu, aby tam vybil nahromaděné choutky."
– To jsi už v osmnácti letech byla taková dračice?
„Uměla jsem toho hodně a po prvním orgasmu, který často následoval už při pouhém sáhnutí partnera na kundičku, jsem se úplně přestávala ovládat. S přítelem jsem chodila a souložila více než rok před oním prvním focením. Neměla jsem prostě žádné zábrany. Přítele to rozvášnilo tak, že stopy po spermatu byly nejen na prostěradle, ale i na stěnách..."
– A smím se zeptat, kde jste to fotili?
„To je na tom nejlepší – u mě doma, když naši odjeli na víkend! Musela jsem rychle vyprat lůžkoviny a na ty pocákané stěny jsem nalepila spoustu velkých obrázků. Narychlo jsem je vystřihovala z časopisů, které jsme měli doma. Bohužel nejvíc jich bylo od

Veronika má EROS ráda

SEX SHOP KINO VIDEOKABINY

V minulém čísle se vám naše modelka Veronika představila s náručí plnou vibrátorů. Co má ale nadržená dívka nebo žena dělat, pokud vyjde do ulic? Nosit v rozkroku zasunutý vibrátor, to by asi bylo nepohodlné a riskantní. Naštěstí existuje jeden předmět, který se vyrábí přímo pro tyto účely: Venušiny kuličky. Na rozdíl od „robertka" se s nimi Veronika nemusí bát chodit na veřejnosti. Jedny si vybrala i v prodejně EROS. A hned na místě, jak vidíte na obrázcích, je vyzkoušela!
„Když se mi kuličky dostaly do ruky poprvé, bála jsem se zavést si je dovnitř," vzpomíná Veronika. „Připadaly mi hrozně studené a nechápala jsem, jak mohou působit v pochvě nějakou rozkoš. Když jsem si je ale opatrně zavedla a začaly se třít o citlivý povrch vnitřku mého přirození, hned mi bylo jasné, že je budu mít ráda!"
Venušiny kuličky patří do základní nabídky každého slušného sex shopu, a je tedy jasné, že je v každé prodejně Eros odvážná zájemkyně dostane. Nebo zájemce - pokud si pro ně pošle svého partnera, případně pokud je partner zakoupí sám, z vlastní iniciativy, jako vzrušující dárek. Co vy na to, pánové? Jak naznačuje Veronika, za své pochopení může být v takovém případě muž rajcovně odměněn:
„Opravdu jsem jednou dostala od partnera takovýto dárek. Pochopitelně mi je chtěl do kundičky zavést sám, nebo se alespoň dívat. Dovolila jsem mu, aby mi jemně roztáhl pysky a pomaloučku vložil ty dva balónky dovnitř. Díval se, co to se mnou dělá. Slyšel mé sténání a sledoval proměny mého obličeje a přitom zuřivě onanoval. Když jsem je pak vyndala a vstrčila mu je z přirození rovnou do úst, nevydržel to a vystřikl!"
Neinspirovalo vás to, vážení čtenáři? Pokud vám k podobnému prožitku chybí právě Venušiny kuličky, pak vzhůru do EROSu!

Hybernská 38, Praha 1 Konévova 3, Praha 3 Velká 2, Ostrava

POZOR! **Víte, co se dělá, aby byl růžový otvor mezi nohama ženy přístupnější a lehce jste do své partnerky vklouzli? Veronika vám to při své příští návštěvě EROSu detailně ukáže!**

jedné české populární zpěvačky, kterou jsem do té doby nesnášela. Musela jsem pak dlouho předstírat, že jsem změnila názor…"

PŘI PRVNÍM SERIÁLU MĚ PŘIDALI K PÁRU

– Co tě přivedlo k profesionálnímu fotografování pornoseriálů?

„Budu upřímná: honoráře. Chtěla jsem se podívat do Egypta a normální cestou bych si na to nevydělala. A když mladou holku sex baví, myslím, že není žádná hanba přilepšit si takovýmto vzrušujícím způsobem. Ostatně podle mě to bude dělat čím dál tím víc mladých lidí…"

– To už jsi ale se zmiňovaným „zdobičem stěn" nechodila...

„Ne. Přišla jsem na focení jako „sólová" holka, kterou přidali k páru. Dnes se porno fotí už většinou minimálně ve třech. Největší fór byl, že do té doby jsem se s žádnou holkou nemilovala."

– Vzbudilo to v tobě nějaké rozpaky?

„Ani náhodou. Nebála jsem se toho, naopak jsem se těšila. V ateliéru jsem se hned napoprvé cítila jako doma. A když jsem si prvně lízla dívčí šťávy, ta chuť mě dokonale vzrušila! Po třech hodinách fotografování jsme si to ještě rozdali soukromě, kdy nás nikdo nezastavoval a nedirigoval."

– Klasická otázka pro aktérku pornoseriálů: Když má partner problémy s erekcí, jak to řešíš?

„Moc často se mi to naštěstí nestává… Na každého muže ale zabere něco jiného. U některého stačí pořádně stisknout jeho nástroj, u jiného pomůže třeba povídání. Jeden z protějšků chtěl, poté co se mu nepostavil, aby mi směl říkat Kláro a mluvit se mnou vulgárně. Souhlasila jsem – a jak se panečku rozjel!"

SVÉMU PARTNEROVI MUSÍM O FOCENÍ VYPRÁVĚT!

– Většinu čtenářů by určitě zajímalo, jak prožívá pornoherečka sex v soukromí. Je v tom velký rozdíl, milovat se doma a dělat to před objektivem?

„Já každé fotografování beru tak trochu jako dlouhou milostnou předehru před večerním milováním se svým současným přítelem. Před objektivem se většinou párkrát „udělám", ale ten nejbouřlivější orgasmus prožívám až doma v posteli. Hodně kluků, kteří fotí, ale dává přednost neosobnímu sexu a pro ty v souloži ve studiu nebo doma není rozdíl."

– Co přítel, nežárlí?

„Vůbec ne, jeho to naopak vzrušuje. Do studia se mnou nechodí, ale musím mu pokaždé vyprávět, co se tam odehrálo. Kdo a kolikrát do mě zasunoval penis, jak se mi to líbilo a podobně… Také si pak často prohlíží moje seriály."

– Nechává se jimi inspirovat?

„Někdy. Ale má dost vlastní fantazie na to, aby si vymyslel naše vlastní soukromé pornoseriály. Takové, jaké v žádném časopise nenajdete."

– Můžeš uvést nějaký příklad?

„Svlékl mě do naha, položil v kuchyni na linoleum a celou mě polil a pomazal vaječným koňakem. Sobě tím natřel penis. Do kundičky i do análu mi zasunul vibrátor. Lehl si na mě tak, že měl obličej u mého rozkroku, a já si vzala jeho přirození do úst. Zuřivě mi projížděl oba mé otvory a já ho neméně zběsile kouřila. Když jsme se oba udělali, olizovali jsme svá sladká nahá těla. No řekněte, viděli jste to už někde?"

0609 123 876 POŠEPTEJ MI, CO SE MNOU VŠECHNO PROVEDEŠ!

JOLANA

SAMA TI ZAVEDU PRSTY DO SVÉ KUNDIČKY!

Vidím ti na očích, jak moc toužíš dotknout se prsty me mušličky. Rajcují mě mužské prsty jezdící po mých stydkých pyscích od poštěváčku až k hrázi.

Ráda se k tomu vzrušujícímu hlazení připojuji. Třesu se blahem, když cítím tolik prstů na svém pohlaví! Cítím, že chceš moji buchtičku prozkoumat i zevnitř.

Pevně tě uchopím za ruku a sama ti zavedu prsty do kundičky pořádně hluboko! Budeš kroužit uvnitř růžové mokré dírky tak dlouho, dokud se neudělám. Až vyndáš prsty z kundičky, vstrčíš mi je do úst a já je budu olizovat. Potom si se mnou už můžeš dělat, co chceš!

BEZ ZÁBRAN A OSTYCHU

NA VAŠE DOTAZY ODPOVÍDAJÍ LÉKAŘI SPECIALISTÉ

NEZŮSTÁVEJTE SE SVÝM PROBLÉMEM SAMI!
Černokostelecká 20/2020
P.O. BOX 163
100 31 Praha 10

Doc. MUDr. Jaroslav Zvěřina, CSc.
přednosta Sexuologického ústavu

ZVĚTŠENÍ POHLAVNÍHO ÚDU

Pane doktore,
v jednom z minulých čísel magazínu LEO některý čtenář vznesl dotaz ohledně úpravy penisu. Jím popisovaný způsob se ve Vaší odpovědi jeví jako ne příliš šťastný. Existuje však způsob zvětšení (alespoň jsem to tak četl), který nespočívá ve vytahování penisu z kořene, ale v nanášení určitého množství hmoty (která se v podstatě nerozezná od kůže). Lze tak penis zvětšit do šířky i do délky. Můj dotaz je stejný jako u předešlého čtenáře - provádí se tento způsob i v ČR (v jaké nemocnici)? Tato otázka trápí jistě i mnoho jiných mužů. **Jan, Praha**

Hovoříme oba o stejné kosmetické operaci, kterou za drahé peníze nabízejí někteří chirurgové a urologové. Operace slibuje zvětšení penisu, a není sporu, že lze takovým výkonem pohlavní úd zvětšit. Operace má především kosmetický význam, protože vede ke zvětšení pohlavního údu v klidovém stavu. Žádný dosud popsaný chirurgický výkon nedovede zvětšit topořivá tělesa penisu, která určují jeho velikost při ztopoření. Rozšíření těla penisu dosahují chirurgové tím, že do poměrně volného podkoží pohlavního údu vpraví větší či menší množství tukové tkáně pacienta, odebrané na jiných místech těla. Tato tkáň se tedy na povrch pohlavního údu nenanáší. Podobné chirurgické výkony může provést každý zkušený urolog nebo plastický chirurg. Doporučuji proto obrátit se na kliniku plastické chirurgie nebo urologie.

CO KDYŽ PŮJDU NAHÁ PO ULICI?

Vážený pane doktore,
vsadila jsem se s kamarádkou, že se mi podaří přebrat kluka naší společné známé. O to nejde, ale nabídla jsem, že když prohraju a do října se mi to nepovede, budu se půl hodiny procházet nahá po ulici. Kdyby k tomu náhodou mělo dojít, jsem schopná sázku splnit, ale zajímalo by mě, jestli takové počínání není trestné a jestli mi nehrozí nějaké nebezpečí... **Eva, Děčín**

Nahatá dáma bývá na veřejnosti menším zdrojem pobouření než nahatý mužský, nicméně před nepříjemnostmi ji to neochrání. Jste-li dáma mladá a pohledná, pak riskujete, že budete objektem zájmu procházejících mužů. Navíc Vás může policie zadržet a obvinit z trestného činu výtržnictví. Nemuselo by to tedy skončit bez následků. Tím nejmenším, s čím musíte počítat, je nějaká ta bloková pokuta.

JE MI 20 LET A JSEM PANIC

Pane doktore,
je mi 20 let a stále nemám odvahu uskutečnit svůj první pohlavní styk. Obávám se neúspěchu u dívky, se kterou bych to dělal. Někteří kamarádi mi říkají, že je nejlepší mít napoprvé zkušenou ženu. Naopak jsem se ale také dozvěděl, že v této situaci často bývají zkušené dívky „pěkné mrchy". Také bych byl nerad, kdyby po dívce, kterou bych třeba měl, už někdy předtím lezlo moc chlapů. Poraďte mi, prosím, jak poznat, jestli je dívka panna (třeba i při povrchním tělesném kontaktu). Myslím si totiž, že je krásné, když to napoprvé dělá panic s pannou, protože nikdo z nich partnera nekritizuje (co se týče těla či zkušeností) a naučí se to spolu. Děkuji za odpověď. **čtenář z České Lípy**

Vaše starosti jsou poněkud předčasné. Píšete, že jste dosud neměl pohlavní styk, avšak já rozumím Vašemu sdělení také tak, že jste dosud neměl žádnou známost. Předpokladem slušného průběhu prvních sexuálních zkušeností je hodnotný párový vztah, který jak známo, má pohlavnímu styku předcházet. V takovém partnerském svazku se již ve fázích hodně úvodních jistě dozvíte o svém protějšku vše, co Vás zajímá. Dozvídat se o sexuální zkušenosti partnerky až z výsledku prohlídky pohlavních orgánů, to se mi zdá poněkud zjednodušený a málo nápaditý postup.

ZAKŘIVENÝ PENIS

Vážený pane doktore,
je mi 21 let a už od začátku mého sexuálního života se potýkám s nepříjemným problémem. Můj penis je přibližně o 30 stupňů stočený doleva. V poslední době mě to bolí v místě, kde se stáčí, a to při erekci. Mé partnerce to také není zrovna příjemné. Nedávno jsem četl, že křivý penis lze vyrovnat plastickou operací nebo jinou léčbou. Chtěl bych se zeptat, kolik takový zákrok stojí, zda to hradí pojišťovna a kde a na koho se mohu v blízkosti svého bydliště obrátit. U nás ve městě sexuolog není, a proto bych Vás prosil o nejbližší kontaktní místo. **Tomáš z Třince**

Zakřivení penisu samo o sobě nemusí být ani funkčním, ani kosmetickým nedostatkem. Jisté větší či menší zakřivení na některou stranu při plném ztopoření pohlavního údu se nalezne prakticky u každého muže. Pokud však zakřivení bolí a v místě, kde se penis deformuje, nahmatáte zatvrdlinu, nejde jistě o vrozenou deformaci, nýbrž o výsledek nějakého chorobného procesu. Nejčastější příčinou takového stavu je tuhá degenerace jinak pružných pouzder topořivých těles. Onemocnění se jmenuje „plastická indurace penisu". Pokud se nepodaří proces místní nebo celkovou léčbou zastavit a pokud deformace funkčně vadí, lze pohlavní úd chirurgickým výkonem napřímit. O pomoc a o radu se obraťte na urologické pracoviště.

PŘÍTEL SI NAŠEL JINOU, OŠKLIVĚJŠÍ...

Vážený pane doktore,
jsem celkem hezká, atraktivní, sebevědomá. Je mi 22 let, mám pěknou postavu a muži se kolem mě točí. O to víc mě bolí, že můj přítel, se kterým jsem tři čtvrtě roku chodila, si našel jinou. Kdybyste ji ale viděl, nechápal byste to. Má bledou pleť, je skoro tlustá a krásy také moc nepobrala. Měla jsem o tom s přítelem vážný rozhovor a on mi do očí řekl, že já jsem ho nedokázala na rozdíl od ní pořádně uspokojit v posteli. Při milování si ale nikdy na nic nestěžoval. Je k vzteku, že všechna solárka, aerobic mi teď nejsou nic platné. Nevím, kde jsem udělala chybu. Je možné navštívit nějakého odborníka a praktickým způsobem se přesvědčit, co dělám v sexu špatně? **Hanka T., Brno**

Sexuální vztahy jsou spíše věcí citu než rozumu. Proto také není často možné v intimním životě lidí najít nějakou racionální logiku. Pokud se Váš partner zamiloval do jiné, pak to rozhodně nemuselo být proto, že je objektivně vzato krásnější než jste Vy. Zamilovaným lidem jsou jejich protějšky krásné zcela bez ohledu na realitu. To by Vás překvapovat nemělo. Proč jste svého partnera nedokázala uspokojit, to může říci jen on sám. Protože Váš případ neznám, dovolím si jen spekulovat o tom, že hlavní příčina byla v tom, že Vás přestal mít rád a zamiloval se do jiné. S takovou situací nelze bojovat žádnými sexuálními rafinovanostmi. Spíše se s ní musíme smířit, protože citové stavy s lidmi dělají divy.

MÁM NADĚJI NORMÁLNĚ SEXUÁLNĚ ŽÍT?

Pane doktore,
mám na Vás jeden pro mě životně důležitý dotaz. Podotýkám, že jsem ošklivá, mám pleť poznamenanou od akné, malá nehezká prsa, tlustá stehna a velký zadek. Ve svých 19 letech jsem měla zatím jen tři pohlavní styky, víceméně náhodné. Podruhé se už žádný z těch kluků neozval. Bojím se toho, že nikdy nebudu moci sex prožívat tak jako sebevědomé hezké dívky, které se nemusí za nic stydět. Prosím odpovězte mi, jestli i ošklivá dívka jako já může normálně sexuálně žít a třeba i prožít orgasmus... **Michaela, okres Praha – západ**

Kapitulovala byste trochu brzy, kdybyste po třech příležitostných sexuálních zkušenostech chtěla sex pověsit na hřebík. Z toho, co píšete, bych si dovolil usoudit, že ani jeden z těch tří mužů nebyla vážnější známost. Do intimních styků byste se měla pustit jen s partnerem, se kterým navážete dobrý citový vztah. Uvidíte sama, že pak na vzhledu a tělesných vlastnostech tolik nezáleží. I lidé málo esteticky zajímaví se dobře uplatní v sexuálním životě, pokud se drží tohoto pravidla. To Vás ovšem nezbavuje nutnosti o svůj vzhled pečovat. Tlustá stehna a velký zadek jistě lze zmenšit redukční dietou. Vaši pleť pomůže zlepšit dobrá kosmetička, a tak podobně. Myslete trochu víc na sebe než na ty druhé.

SEMENO NA POKOŽCE

Pane doktore,
mého kluka nejvíc vzrušuje, když mi může sperma nastříkat na tělo a rozetřít po pokožce. Chce tak zakončovat skoro každý styk. Mně to příliš nevadí, dokonce se mi to líbí. Mám ale obavy, jestli ponechávání semene na těle nemůže vyvolat nějakou kožní chorobu nebo vyrážku... **Mirka S., Beroun**

Kontakt pokožky se semennou tekutinou není nebezpečný o nic více než kontakt s potem nebo slinami partnera. Případy kontaktní (dotykové) přecitlivělosti pokožky se projevují kopřivkou nebo ekzémem hned po onom styku s dráždící látkou. Pokud nic podobného nepozorujete, pak není žádný důvod k tomu, abyste měnili své sexuální zvyky.

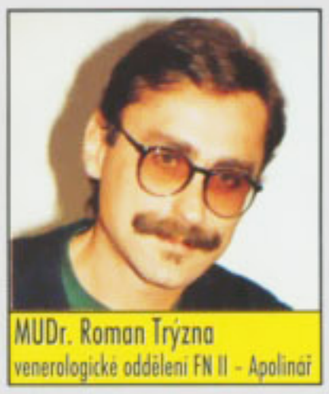

MUDr. Roman Trýzna
venerologické oddělení FN II - Apolinář

BRADAVIČKY NA ŽALUDU

Vážený pane doktore,
mám na žaludu asi pět až šest malých bradaviček. Kamarád, se kterým jsem se o tom radil, mi řekl, že se jedná o tzv. „fíčky", které jdou odstranit pomocí dusíku. Prý nejde o žádnou vážnou chorobu. Já se ale k lékaři stydím jít, protože by si o mně myslel nějaké ošklivé věci. Dosud jsem měl styk jen se dvěma dívkami, které považuji za slušné a nepromiskuitní. Poraďte mi, prosím, co mám dělat, stydím se teď mít s nějakou dívkou pohlavní styk nebo dokonce felaci. **Vlastimil N., jižní Čechy**

Zjistit pravou příčinu Vašeho onemocnění může pouze odborný kožní lékař za pomoci dalších biochemických vyšetření. Vámi popisované projevy opravdu připomínají kožní onemocnění, které je velmi dobře léčitelné. Obraťte se na nejbližší kožní oddělení, kde Vám bude poskytnuta specializovaná péče.

magazín LEO EXTRA - EXOTIK

OLIVIE

PO RÁNU JE TO VŽDYCKY NEJHEZČÍ!

Můžu se milovat v kteroukoliv denní i noční dobu, ale soulož po probuzeni mám nejraději!

magazín LEO EXTRA - EXOTIK

Ještě v polospánku si uvědomuji, že ležím v mužské náruči. Vláčná a rozespalá šmátrám v teple pod dekou po partnerově těle, dokud nenahmatám jeho přirození. Pevně ho stisknu v prstech. Cítím, jak mi roste a tvrdne v dlani.

magazín LEO EXTRA - EXOTIK

Se zavřenýma očima a rostoucím vzrušením bloudí mužská ruka po mých stehnech. Dotkne se kundičky zalévající se milostnou šťávou.

Ulepenými prsty mi partner rozevře stydké pysky, převrátí se na mě celým tělem a zasune do mě svůj buchar.

magazín LEO EXTRA - EXOTIK

Takové fantastické sexy probuzení nemusím ale prožít jen s mužem.

0900 123 888 MŮŽEŠ MI VOLAT KDYKOLIV, JAK SI TVÉ NAPĚTÍ!

Když mu potom připravuji snídani do postele, ještě mi na nahém těle usychají stříkance jeho spermatu.

magazín LEO EXTRA - EXOTIK

Jednou jsem se takhle probudila vedle kamarádky, která u mě byla na návštěvě. Když jsem rozespale sáhla na její kundičku, byla nejdřív překvapená - ale potom jsme si udělaly velké lízací ráno!

magazín LEO EXTRA - EXOTIK

CHLÍPNÉ LETNÍ HOLČIČÍ LÁSKY

HELENA & NELA

Léto. Prázdniny. Pohoda. A Helenina buchtička, kterou jsem často vyhledávala za poodhrnutými plavkami. Moje dlouhovlasá kamarádka ji nenasytnému jazýčku ráda a často nastavovala. Nejvíc chlípného běsnění jsme prožily na zahradě naší vily – u bazénu...

Víc než od průzračné vody bazénu jsme byly pořád mokré z nezvladatelných záchvatů chtíče. Vystačily jsme si samy – od smyslného líbání...

...až po honění kundiček. Po celé dny jsme byly víc nahé než oblečené. Pokud našim prstům bránil proužek látky, dráždily jsme se přes něj nebo ho vilně odhrnuly.

časopis LEO LESBIAN

Jestli nás někdo tajně pozoroval, vychutnal si všechny způsoby holčičího milování! Nás ta představa silně vzrušovala a vilně jsme nastavovaly prsa i kundičky smyšleným tajným pohledům.

Pozdě odpoledne jsem Heleně vždy naposled důrazně vyhonila kundičku. Nahmatala jsem mezi stydkými pysky poštěváček a vychutnávala si její sténání. Spokojeně sténala a dělalo to dobře i mně. Pak jsme se odebraly do domu na lehkou večeři u krbu a přitom se těšily na další záplavu orgasmů v noci v ložnici!.

MEZINÁRODNÍ SOULOŽ

Svlikněte mi to všechno, miláčkové... Moje kundička už se těší na vaše prsty. Budete je mít pěkně ulepené!

Ještě párkrát mi tu rýhu projeď a už budu!

MEZINÁRODNÍ SOULOŽ

S Ramonem z New Yorku a s Denisem z Amsterodamu jsem se seznámila na luxusní diskotéce. Slušně jsme si zatrsali a ten pravidelný rytmus v nás vyvolal vzrušení při představě podobného rytmu soulože. Když mi kluci občas zkusmo sáhli na prsa a na zadek, řekla jsem si: proč by česká holka nemohla vyzkoušet milence ze Států a z Holandska? Přesunuli jsme se do soukromí. Oba borci mě hned hladově svlékli a se zájmem studovali mé nahé tělo, hlavně vztyčené bradavky a čím dál víc vlhnoucí kundičku.

Ten světlejší z mých cizokrajných milenců, Holanďan Denis, byl požitkář a hned zamířil mezi má stehna, přímo „k lízu". Zatímco se seznamoval s chutí nadržené štěrbiny, vzala jsem do úst temný tvrdý kolík Američana Ramona. Obejmula jsem ho nenasytnými rty a vsávala ho až do krku. V duchu jsem si představovala, jaké to bude, až ho za chvíli budu svírat mokrými stěnami své růžové díry. Denis mi jezdil jazykem od poštěváčku k análnímu otvoru tak šikovně, že jsem se třásla rozkoší... ta se prostřednictvím kouření přenášela až k Ramonovi. Nechtěla jsem ještě, aby vystříkl, a tak jsem naznačila, že chci výměnu.

Když se oba kluci u mé šikovné pusinky prohodili, Američan se ani nezdržoval s lízáním kundičky. Šel rovnou tvrdě na věc! Skoro mě tím zaskočil. Mlsně jsem olizovala Denisův nástroj a čekala mezi nohama dotek Ramonova jazyka. A zatím se mi mezi mokré stydké pysky drsně vecpal jeho ztopořený pyj! Začal mě projíždět tak divoce, až jsem stěží popadala dech. Ale líbilo se mi to! Za pár minut jsem silně vykřikla. I bez tlumočníka muselo být těm cizím klukům jasné, že jsem se udělala.

Po prvním čísle začal moji mušličku, řádně prosouloženou Ramonem, nenasytně vylizovat Denis. Byl jemnější, něžnější a zřejmě si potrpěl víc na orální hrátky než na pichání. Já jsem přitom z Ramonova utahováku labužnicky olizovala svoji milostnou šťávu...

Konečně se i Denis odhodlal mi ho tam zasunout. Na rozdíl od Ramona nasadil mírné tempo. Souložil mě pomaloučku a citlivě. Zajížděl do mě jemně jako do panny. V pravidelných pohybech jsem přirážela až ke kořenu Denisova údu. Ramon si na mém obličeji vychutnával známky blížícího se orgasmu. Netrvalo to dlouho a křičela jsem v záchvatu šílené rozkoše podruhé!

Oba zahraniční partnery mé hlasité projevy inspirovaly k tomu, že se pěkně rozjeli a začali se mnou dělat zběsilé věci. Chvílemi jsem v závratích orgasmu skoro ztrácela přehled, kterého mám v puse a kterého mezi roztaženýma nohama. Živě si ovšem pamatuji, jak jsem Denise kouřila v poloze hlavou dolů a Ramon mi zatím rejdil jazykem v kundičce!

Pozdě v noci si Ramon a Denis mysleli, že už se dost předvedli a mají odsouloženo. Jenomže se přepočítali: po několika orgasmech jsem se rozjela i já a nebyla jsem ochotna je jen tak pustit. Ramonovi jsem naznačila, aby znovu zasunul, a Denise jsem popadla za už notně upracovaný pyj.

Orgie trvaly až do rána. Pro oba kluky to byl určitě největší zážitek z pobytu v Praze. Díky naší mezinárodní souloži si s sebou odnášeli poznání, že české holky jsou v sexu nezničitelné!

Tak už to, kocourkové, vite, že na pravou českou sexuální dračici jsou i dva cizinci málo!

Projeď mi ji znovu, Ramone! Tvrdě, jak to umíš.

SANDRA

PROBUĎ VE MNĚ DĚVKU!

Jestli jsi zkušený chlap a opravdový samec, musíš poznat, co se ve mně skrývá! Říká se přece, že eroticky založený muž vyciti povolnou holku, roztouženou chtičem.

Možná stačí jeden tvůj vyzývavý pohled, jedno mrknutí okem nebo jedna provokativní věta - a dostaneš mě do postele!

Udělej to. Probuď ve mně nestydatou dívku... nedá ti to tolik práce.

0609 123 044 MOŽNÁ STAČÍ JEDNO TVÉ ZAVOLÁNÍ A VYSPÍME SE SPOLU!

Odměna bude sladká, nebudeš litovat. Až mě svlékneš úplně do naha a roztáhneš mi nohy od sebe, obemknu ti je kolem krku. Přitáhnu si tvůj obličej ke kundičce. Nadechneš se vůně mého přirození a pochopíš, že noc se mnou bude dlouhá, chlípná a šílená!

DOPISY ČTENÁŘŮ

I VY ZDE MŮŽETE NAJÍT SVŮJ DOPIS, NÁZOR NEBO FOTOGRAFII!
Máte připomínky nebo námitky k magazínu LEO? Toužíte se s ostatními podělit o neobvyklý zážitek? Chcete se pochlubit ostatním čtenářům krásou ženského těla, které máte doma? Na této stránce k tomu máte možnost!

KAŽDOU OTIŠTĚNOU FOTOGRAFII HONORUJEME ČÁSTKOU 500 KČ!
Nezapomeňte uvést souhlas fotografované osoby, její adresu a rodné číslo na zadní stranu fotografie.

FOTOGRAFUJTE A PIŠTE JEŠTĚ DNES!

POZOR! ŠANCE VYHRÁT FOTOAPARÁT V NAŠÍ ČTENÁŘSKÉ FOTOSOUTĚŽI!

Vážení čtenáři, zejména vy, kteří doma fotíte! Další půlroční soutěžní kolo dnes vstupuje do druhé části. Opět hrajeme o fotoaparát a tři videokazety. Jistě vás zajímají výsledky prvního kola. Po pečlivém zvažování naše odborná redakční porota rozhodla tajným hlasováním, že vítězným snímkem je snímek číslo 7 D. Slečna Petra P. z okresu Chomutov, která napsala, že ráda fotí, a poslala snímek své (a kamarádovy) přítelkyně, bude mít z nového fotoaparátu jistě radost. Jistě to pro ni bude podnět k nafocení a zaslání dalších dráždivých snímků. Třemi výherci videokazet se stali: Jan Šalanský z Prahy 3, Evžen Novák z Orlové a Martin Zeman z Hradce Králové.

Další fotoaparát získá autor toho soutěžního snímku, otištěného v číslech 8/98 až 1/99, který od vás, vážení čtenáři, dostane nejvíce hlasů. Tři z těch, kteří pošlou hlas jednotlivým privátním záběrům ze čtenářských alb, získají opět erotické videokazety. Každý snímek má své označení. Na vás je, abyste vybrali fotografii, která se vám nejvíce líbí. Stačí, když na korespondenční lístek či pohlednici napíšete, které z fotografií dáváte svůj hlas, a pošlete ho na adresu: LEO, P.O.BOX 163, Černokostelecká 20/2020, 100 31 Praha 10 s výrazným označením: „ČTENÁŘKA LEO".

Čtveřici soutěžních snímků tohoto čísla zahájíme pohledem do jednoho bytu na východ od Prahy (fotografie 9 A):

Vážená redakce LEO,
váš časopis kupujeme s manželkou již od prvního ročníku a prvního čísla. Posíláme vám také něco z našeho domácího LEO. Hodně úspěchů přeji manželé z východních Čech.

Vážení manželé,
ze tří snímků, které jste zaslali, nám připadal nejdráždivější ten, který otiskujeme. Ten s růžičkou v zadečku mladé paní byl také dobrým nápadem, škoda, že byl příliš světlý. Je vidět, že se nebojíte a máte fantazii. Nechtěli byste mít svůj decentní portrét v jiném našem časopise - FLIRT, v rubrice „Dvojice v soukromí"? Pokud ano, zavolejte 02/70 72 563. Hodně dalších snímků pro domácí LEO přeje - Vaše redakce -

Naši stálí přispěvatelé, manželé P. z Prahy, byli struční:

Ahoj, LEO! Rádi bychom se se čtenáři podělili o náš snímek.

Ten snímek si můžete prohlédnout pod číslem 9 B. Pravidelní čtenáři jistě mladou paní poznají, a pokud ne, mohou si prohlížet minulá čísla a hádat, kde ji už viděli. Za redakci LEO můžeme říci: je to stále hezké, ale bývali jste odvážnější. Vždyť naše čtenáře tentokrát ochuzujete o to hlavní. Těšíme se na další, odvázanější příspěvky! - redakce -

Z Prahy pochází i obrázek označený jako 9 C. Jeho aktérka nám k tomu napsala:

Milá redakce!
Stránky vašeho časopisu LEO nás s manželem inspirují k různým věcem. Čtenářská fotosoutěž tak například k zachycení několika fotomomentek. I když nevlastníme (zatím) žádný domácí archiv podobných snímků, rádi se s nimi prostřednictvím vaší stránky podělíme v premiéře s dalšími čtenáři. Sami jistě zkušeným okem posoudíte, která ze dvou fotografií má větší šanci na úspěch. Těšíme se na další soutěže i řadu hezkých vzrušujících chvil nad stránkami vašeho magazínu v úzkém i širokém kruhu. *Hanka a Tomáš, manželé z Prahy*

Milí manželé,
s potěšením jsme zaznamenali, že nás magazín je pro vás inspirací. Vaši premiéru považujeme za zdařilou - z dvojice snímků jsme vybrali ten, kde je vidět „dále a hlouběji". Přejeme mnoho zmiňovaných hezkých chvil, jak uvádíte, v úzkém i širokém kruhu. Máte-li tím na mysli radovánky více než ve dvou, prosíme napište nám o tom, až budete posílat další obrázky!
- Vaše redakce -

Vážená redakce,
zasíláme vám s přítelem fotografie před započetím domácích radovánek.
Vaše čtenářka ze severních Čech

Tolik doprovodný text k fotografii 9 D. Více již patrně z důvodů dalších domácích radovánek naše půvabná čtenářka napsat nestihla. I tak děkujeme za hezký „výhled" a máme jen jednu připomínku: milá čtenářko, prosíme napište nám své rodné číslo (datum narození nestačí), jinak bychom nemohli zaslat slíbený honorář 500 korun za snímek. Děkujeme za pochopení. - redakce -

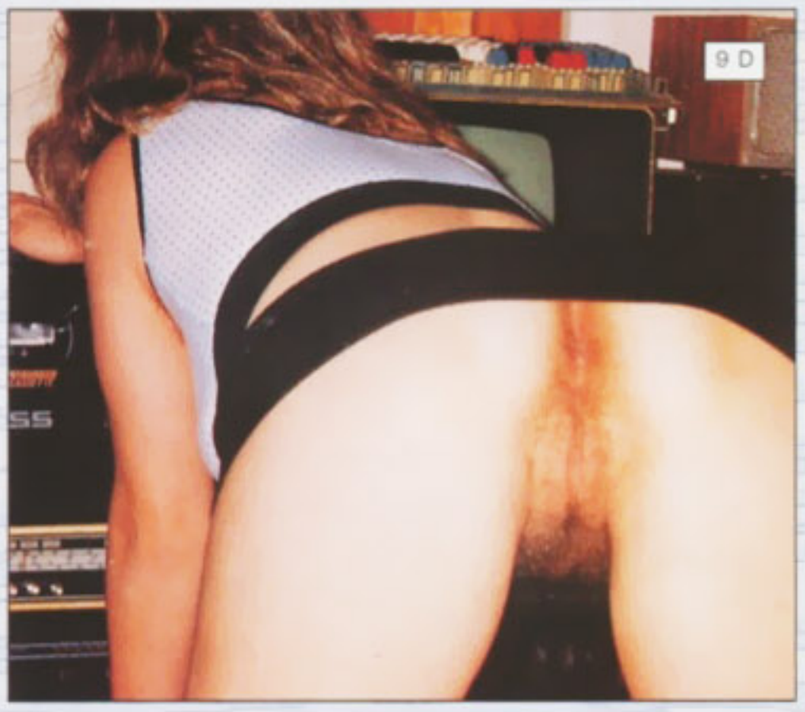

Naši stálí přispěvatelé, manželé P. z Prahy, byli struční:

Ahoj, LEO! Rádi bychom se se čtenáři podělili o náš snímek.

ZPRÁVY

...Z EROTICKÝCH KLUBŮ

◆ Pražské dívky bijí na poplach. Šeptá se mezi nimi, že night cluby obchází sexuální atlet, navíc bohatý, který na nějakou tu korunu nehledí. „Zaplatil si tři hodiny a tři hodiny souložil. Byla jsem úplně zničená!" tvrdí Irena z jednoho privátu v centru. Dovolujeme si proto kluby vyzvat: zavítá-li k vám tento borec, dejte mu vědět, že bychom si ho rádi vyzpovídali!

◆ S celou řadou novinek přichází známý klub DOLCE VITA v Praze 4 Braniku. Například víkendové slevy - pokoj na jednu hodinu vás v sobotu a neděli přijde na 2300 korun (v týdnu platí tato snížená cena jen mezi 19. a 20. hodinou). Při útratě nad 10 000 korun dostanete automaticky na památku dárky s logem Dolce Vita: tričko, zapalovač a jiné. A pozor, zvláštní a výhodné měření času: půlhodinová služba v Dolce Vita trvá 40 minut, hodinová 70 minut! Vyplatí se i chodit ve skupinách, neboť pokud přijdou čtyři pánové a využijí-li tři služeb klubu, má ten čtvrtý půl hodiny zdarma!

◆ Ještě jedna poznámka k populárnímu klubu Dolce Vita: ve dnech 2. - 4. srpna se zde slavilo, a sice tři roky od otevření klubu. V krátkosti se na tuto oslavu můžete prostřednictvím fotografií podívat v příštím čísle!

◆ V jednom nejmenovaném brněnském klubu se rozhodli zpestřit návštěvníkům pobyt masivní nabídkou erotických časopisů (mimo jiné i našeho magazínu). S touto - v malém rozsahu běžnou, ale zde nevídaně bohatou - akcí však museli přestat, protože o vzrušující magazíny byl větší zájem než o dívky. Na rozdíl od majitelů onoho klubu nás to těší!

ZPRÁVY

...Z VYDAVATELSTVÍ PK 62

■ Redaktorka Jana chodila měsíc na oběd pěšky. Z oběda také. Je to sedm pater, takže se docela prošla. Ale neměla se vsázet, a když už se vsadila, neměla prohrát. My ostatní, kteří s Janou chodíme na oběd, jsme ale také neměli žádnou jistotu, že výtahem, který byl v rekonstrukci, dojedeme. Říkalo se, že přežije ten, kdo bez úhony projede pátým patrem.

■ Redaktorka Monika si vybrala pro dovolenou špatný čas a místo. Za prvé: pršelo. Za druhé: jak se ukázalo, v místě pobytu nebyli žádní chlapi. Zoufalá Monika by prý po týdnu pobytu vzala zavděk i zablešeným traktoristou. Bohužel nebyl ani ten. Příště to bude chtít udělat bojový průzkum a rozhození sítí předem!

■ V redakci časopisu Flirt se rozjela rubrika, při níž se fotí reakce lidí na to, když se někde náhle objeví nahá dívka. Po několika prvních akcích projevili živý zájem o organizaci této zajímavé akce pánové Ransdorf (Strip) a Stránský (LEO). Až uvidíte na ulici, v parku či na nádraží slečnu v Evině rouše, buďte si jisti, že ti dva nebudou nijak daleko...

■ Ještě jednou šéfredaktor LEO Petr Stránský: své ženě na její přání ostříhal hlavu dohola. Prý ji to velmi sluší, zejména když se svlékne, protože bohatý „porost" v rozkroku tvoří k vyholené hlavě vzrušující kontrast. Jak moc vzrušující, to úspěšný holič na místě vyzkoušel!

0609 123 978 MUSÍM TO MÍT KAŽDÝ DEN! 0609 123 985 CHLÍPNÉ PODROBNOSTI JEN PRO TEBE!

MŮJ PŘÍBĚH erotický

POZOR! ŠANCE PRO VÁS! PROŽILI JSTE NĚCO ZAJÍMAVÉHO? CHCETE SE PÁR VĚTAMI PODĚLIT O VZRUŠUJÍCÍ VZPOMÍNKU? ZA OTIŠTĚNÝ PŘÍSPĚVEK OD NÁS ZÍSKÁTE HONORÁŘ 300 KČ! PIŠTE NÁM NA NÁSLEDUJÍCÍ TÉMATA: „PRVNÍ MILOVÁNÍ", „NEJVĚTŠÍ SEXUÁLNÍ TRAPAS", „MOJE SVATEBNÍ NOC", „NAPROSTO NEČEKANÁ SOULOŽ" A „SEX NA PRACOVIŠTI".
SVÉ PŘÍBĚHY, JEJICHŽ DÉLKA BY SE MĚLA POHYBOVAT KOLEM 20 STROJOPISNÝCH ŘÁDKŮ, ZASÍLEJTE V OBÁLCE NA ADRESU LEO, P.O.BOX 163, ČERNOKOSTELECKÁ 20/2020, 100 31 PRAHA 10. DO ROHU NAPIŠTE HESLO „MŮJ PŘÍBĚH". ZARUČUJEME VAŠI ANONYMITU. VYHRAZUJEME SI PRÁVO REDAKČNÍHO KRÁCENÍ ČI ÚPRAVY PŘÍSPĚVKŮ.

Dnes otiskujeme první dva příběhy, které jste nám zaslali vy, naši čtenáři. Tématem, vyhlášeným pro toto číslo, byla „NÁVŠTĚVA EROTICKÉHO KLUBU". Z několika příspěvků jsme vybrali následující dva:

NA TROJKU S KOLEGOU

Erotické kluby jsem nikdy neměl zapotřebí navštěvovat. Stalo se tak jen jednou, ale byla to návštěva obzvlášť vyvedená. Nikomu nedoporučuji, aby bral s sebou ostýchavého kolegu, jako jsem to z kamarádského soucitu udělal já! Hučel do mě tak dlouho, až jsem podlehl a jednoho večera jsme se vydali do menšího klubu na okraji města. Hned jak jsme vešli a spatřili spoře oděné dívky, rozklepal se tak, že skoro nevylezl na barovou stoličku. Když začala jedna z dívek u tyče předvádět striptýz, převrhl si kolega skleničku s pitím. Na můj dotaz, kterou dívku si vybere, začal škemrat, abych vybral já - jednu pro nás pro oba. Oko mi spočinulo na prsaté tmavovlásce. Proti trojce nebyla a tak jsme se vydali do patra na pokoj. Cestou se mi přerývaným šepotem kolega přiznal, že naposledy souložil před třemi roky. Uchlácholil jsem ho, že já začnu a on se jistě „chytí". Osprchoval jsem se já, po mně dívka a dali jsme se do díla, zatímco kolega se klepal rozrušením ve sprše. Bušil jsem do toho hlava nehlava a čekal, kdy mě ten ňouma vystřídá. Zmáčený potem jsem zaregistroval, že sedí na okraji postele a tiše onanuje. Vybídl jsem ho, ať zaujme moji pozici ležícího smilníka. Zatvářil se odmítavě a blaženě vzdychl, že se mu to takhle líbí. Naštvaně jsem ho dovlekl k pobavené tmavovlásce, ale ani si nesáhl! Musel jsem to všechno odpracovat za něj. Do připraveného kondomu se kolega udělal sám. Svoji polovinu služby sice zaplatil, ale zapřísáhl jsem se, že už s ním nikdy „za holkama" nepůjdu. Korunu všemu nasadil, když na mě cestou domů spokojeně zamrkal: „To jsme si užili, viď?"

Aleš B., Brno

OPRAVDOVÁ PROFESIONÁLKA

Týden poté, co jsem se rozešel s holkou, jsem byl tak nadržený, že jsem musel „odčerpat zásoby" v night clubu. Vydoloval jsem z peněženky poslední dvě tisícovky a šel. Výběr byl slušný, zvolil jsem zkušeně vypadající blondýnku a nedočkavě se nechal vést na pokoj. Jenže ouha, jen co slečna sundala kalhotky, pocítil jsem, že stříkám. Bylo mi trapně. Celá hodina přede mnou, nažhavená nahá holka na posteli a já byl hotový už ve dveřích. Zkoušel jsem nezbedníka pohnat k další akci, ale už se nepostavil. Zamumlal jsem něco jako: no to je dobrý, tak abych zase šel... Blondýnka ovšem byla skutečnou profesionálkou. Konstatovala, že bych ty prachy vlastně vyhodil, a začala můj nástroj oživovat. Nejdříve rukou, pak pusou... ale nic z toho. Pořád visel. Slečna začala vyzvídat, co mě nejvíc rajcuje. Vzpomínal jsem na všechno možné a hned jsme to zkoušeli: vzájemně jsme si vulgárně nadávali, ona mi vyprávěla čuňárničky. Nikam to nevedlo. Řekla: moment - a přivedla si dvě poradkyně z řad právě volných kolegyň. Předvedly mi striptýz, zpracovávaly mě ve třech a ten zločinec mezi nohama stávkoval dál! Kolegyně blondýnky mávly rukou a odkráčely. Do vypršení hodiny zbývalo deset minut, když na to přišla. Zmáčkla ho hezky „mezi kozy"! Penis ztvrdl, došlo k průniku a minutu před koncem placené doby jsem vystříkl podruhé. V klubech jsem následně býval častěji než je zdrávo, ale s tak profesionálním zájmem o můj orgasmus jsem se už nesetkal.

Jakub S., Plzeň

DO BRNA I DO PLZNĚ ZASÍLÁME SAMOZŘEJMĚ SLÍBENÉ TŘI STOVKY. ZÍSKAT JE MŮŽE I KDOKOLIV Z OSTATNÍCH ČTENÁŘŮ, KTEŘÍ SE SVĚŘÍ SE SVÝMI ÚSPĚCHY NEBO NEÚSPĚCHY NA SEXUÁLNÍM POLI. SEDNĚTE SI, ZAVZPOMÍNEJTE A ZVĚČNĚTE SVŮJ EROTICKÝ ZÁŽITEK – PRO VZRUŠUJÍCÍ PAMÁTKU, PRO INSPIRACI OSTATNÍM.
TĚŠÍME SE NA VAŠE DALŠÍ ZAJÍMAVÉ DOPISY, TENTOKRÁT NA TÉMA „NAPROSTO NEČEKANÁ SOULOŽ"!

0609 123 977 ZAVOLEJ! DÁM TI ŠANCI!

IRMA
„Chodit všude nahá - to by se mi líbilo!" prohlašuje svůdná Irma a většina mužů by se k jejímu názoru připojila s tím, že jim by se to líbilo také. Zatím má Irma možnost být nahá alespoň na třech stránkách říjnového magazínu LEO...

PORNO NA VLASTNÍ OČI
Ve chvíli, kdy čtete tyto řádky, má výherce 4. kola soutěže „Leo safari aneb Lovte s námi lvice" výše uvedenou vzrušující podívanou za sebou. Vás, milí čtenáři, čeká alespoň formou fotoreportáže v příštím čísle!

LEO 17 KLÁRA
Působí trochu zakřiknutě, ale jak se říká, tichá voda břehy mele. Klára má na svůj věk už zajímavé zkušenosti. Možná je to i tím, že nejvíc ji vzrušují muži kolem třiceti let...

LEO BIG TITS
Na své si v čísle 10 přijdou i milovníci gigantických poprsí. Dvoustrana Leo Big Tits je výběrem snímků těch nejlepších, nejprsatějších žen a dívek. Milovníci melounů, těšte se!

VIKTORIA
Exkluzivní kolekci jsme získali od světoznámé fotografky Susan Randall. Tmavovlasá modelka Viktoria a její klín očima jiné ženy... už za měsíc!

TEREZA
Je prý tou „nejnadrženější potvorou" na světě. Alespoň si to o sobě myslí. V praxi se nám to zjistit nepodařilo, ale její rajcující snímky dokazují, že není tak daleko od pravdy. Přesvědčte se v čísle 10.

LEO LESBIAN SANDRA A SABINA
Kdo by se rád nepodíval, jak si spolu hrají dvě nahé plavovlásky? Zvlášť když se ve svých rajcujících tělech vyznají a vědí, co jejich kundičkám dělá dobře. Sandru a Sabinu v akci uvidíte v příštím čísle na stranách 42 a 43.

magazín LEO 10 NA TRHU OD 1. 10. '98

SEX PO TELEFONU = MAXIMÁLNÍ VZRUŠENÍ

0609 123 008
CHCE TĚ MŮJ ROZKROK!

0609 123 019
ŽIVĚ
SEDÍM U TELEFONU
A MÁM SUNDANÉ
KALHOTKY!

0609 123 041
MÁM TO RÁDA
POMALU A HLUBOKO!

0609 123 070
ZMÍTÁM SE
PERVERZNÍ
TOUHOU!

0609 123 810
MÁM VLHKOU
KUNDIČKU!

0609 123 879
24 HODIN DENNĚ!
POJĎ, UDĚLÁME SE
SPOLEČNĚ!

0609 123 982
DOPŘEJ SI
DRÁŽDIVÉ
CHVÍLE

0609 123 990
UŽ MÁM PRSTY
V KLÍNĚ! HNED MI
ZAVOLEJ!

0609 123 909
VÍŠ, JAK SI TO
DĚLÁM NEJRADŠI?

0609 123 754
SE MNOU
SE NEMUSÍŠ
ANI TROCHU
STYDĚT!

ERIKA, a.s., PO BOX 71, Praha 415, 149 00.
38 Kč/min. Pouze pro starší 18 let!